WEEKBLAD
BELGIE : 6 FR.

Het blad voor kleine en grote kinderen

Mickey magazine

29 augustus 1957
Nr 360
7e jaar - 20 blz.

ER ROERT WAT IN DE AFDELINGEN

Juist vóór het ter perse gaan kreeg ik Nr. 11 van het clubblaadje van EZELDYCK-SPORT toegezonden. Zoals altijd — herinner jullie de clubblaadjesprijskamp — is het fijn verzorgd. De mannen van Club 139 zijn echte journalisten-in-de-dop ! Ik vind het wel leuk hier enkele dingetjes uit het clubblaadje af te drukken. Zo kunnen de andere jongens en meisjes zich er van vergewissen wat de kerels van Diest presteren. Het is het navolgen waard, hoor !

MICKEY.

UIT DE MOPPENAFDELING...

Ter ere van de onverwachte gast is het diner echt feestelijk. Iedereen put zich echter uit in verontschuldigingen omdat men moet eten, wat de pot schaft. De gast laat zich alles goed smaken en merkt galant op :

— Mevrouw, u verwent me werkelijk ! Zo uitstekend eet ik alle dagen niet !

Waarop het zoontje van de gastvrouw antwoordt :

— Wij ook niet !

★

— En ik zeg je, dat je nog niet in het bad gaat ! Wij hebben maar juist gedaan met eten !

— Maar, Mama, we hebben toch vis gegeten !

...**en een genre-stukje :**

BIJ DE TANDARTS

Ik stapte de wachtkamer binnen, nadat ik eerst even om de deur had gegluurd. Ik nam plaats in 't kleinste hoekje van de kamer. Tegenover mij zat nog een patiënt, een klein ineengedoken mannetje met uitpuilende ogen.

Er heerste een angstwekkende stilte. Duidelijk hoorde ik soms het lawaai van een tangetje tegen een glas, want het was er zeer stil. De boeken en tijdschriften die op een klein tafeltje lagen, dat te midden van de wachtkamer stond, interesseerder me niet. Ik kon er géén enkele afleiding vinden; alles was er toch zo helder wit gemaakt.

Plots stond het klein mannetje op en bekeek dan zeer aandachtig de reklameplaten die aan de muren het enige versiersel uitmaakten. Even later klopte men op de deur van de wachtkamer en het mannetje wipte weg. Nu naderde mijn beurt. Ik voelde van de schrik bijna niets meer van mijn nare kies.

Even later, een minuutje zo, hoorde ik de tandarts zeggen : « Tot de volgende maal ». Nu was het mijn beurt. Ik moest gaan. Even aarzelde ik, en dacht bij mezelf : « Het zal zo erg niet zijn », en stapte dan dapper binnen.

Nr. 4183.

MICKEY ROEPT OP...

Hallo, hallo, beste meisjes en jongens !

NAARMATE ze mekaar goed of minder goed kennen, zeggen de mensen die elkaar ontmoeten, na goeden dag gewenst te hebben : « Hoe gaat het ermee ? »

Een tijdje geleden ontmoette Dingo een vriend die hij in maanden niet meer gezien had. « Da-ag ! », riep Dingo vrolijk. « Dag, Dingo » ! antwoordde de vriend even joviaal. « Hoe gaat het ermee ? » En zonder een antwoord af te wachten zette hij zijn weg voort.

Nee, maar ! Zo begreep Dingo het niet. Op een drafje liep hij zijn vriend achterna, greep hem bij de arm en zei : « Hola, vriendje, je bent iets vergeten ! »

— Wat dan wel ? vroeg de vriend verbaasd.

— Te wachten op mijn antwoord !

— Welk antwoord ?

— Op je vraag hoe het er mee ging, natuurlijk. Vermits het je interesseert, kan ik je zeggen dat ik me beter voel. Drie dagen geleden had ik een geweldige verkoudheid. Waar ik die opdeed ? Weet ik niet. Dat weet een mens trouwens nooit ! Iedereen vraagt gewoonlijk : « Waar heb je die kou opgedaan ? », ofwel zeggen ze : « Je had een hoed moeten opzetten ! » of nog, « Ja, je draagt ook nooit een halsdoek ! » In werkelijkheid is een verkoudheid iets dat zich geen snars van voorzorgsmaatregelen aantrekt. Je krijgt ze toch. En zo, beste vriend... ik was verkouden, nu ben ik het niet meer. Nu ben je op de hoogte !

— Heu... dank je wel, antwoordde de vriend beteuterd, zeer lief van je me al die details te willen geven. Hou je kloek !

Op een andere keer antwoordde Dingo op Minnie's vraag van « Hoe gaat het ? » met een onduidelijk gestamel :

— Heu... ik weet het niet ! Ik heb er nog niet over nagedacht !

Dit alles om jullie te bewijzen, beste jongens en meisjes, dat die vragen beleefdheidsformules zijn en het best blijven. Als iemand je vraagt hoe het ermee gaat, dan is dat geen reden om een gedetailleerd verslag over je laatste verkoudheid af te dreunen !

Mickey

CLUBNIEUWS

MICKEY-CLUB EEKLO

De mannen van Eeklo stuurden een vriendelijk briefje waarin ditjes en datjes over hun aktiviteit verteld worden. Zo vernamen wij dat Erik LAMPAERT tot voorzitter herkozen werd. Om hem in zijn moeilijke taak bij te staan viel de keuze op Jan STOCKMAN.

Verder stond er in die brief nog dat de Mickey Sport-Club in een hockey-match tegen de Kuifje's Piratenclub een glansrijke overwinning behaalde. Flink zo, kerels !

Tenslotte willen wij nog melden dat ook Club 152 een clubblaadje uitgeeft, dat door de leden erg op prijs gesteld wordt.

De groeten van de ganse Disney-bent aan deze flinke afdeling !

DE BLAUWVOETEN (Club 166)

Blij weer iets van de kranige Blauwvoeten te horen. Het voornaamste nieuws is de verandering van de leider. Leo WENS, die geruime tijd de funktie van leider waarnam, zag zich om studieredenen verplicht ontslag te nemen. Hij wordt opgevolgd door Antoine STAES, maar blijft aangesloten. De Blauwvoeten zenden ons een verslag over hun aktiviteiten. Het voornaamste was wel een gezamenlijke tocht naar de bossen van Sint-Mariaburg, waar de ganse dag in gezond spel werd doorgebracht. Wat die voetbal betreft, Antoine Staes, wat denk je van de verrassing ?

DONALDMOP

Loekie vergezelde oom Donald op jacht. Donald schoot op een konijn maar miste het.

— Schiet nog eens, oom Donald, zei Loekie, het konijn heeft het niet gehoord !

(Gustaaf De Stroper, Antwerpen)

WIE SLUIT AAN?

Arthur COCHEZ, Dr. A. Cochezstraat 1, Denderleeuw, zou graag een plaatselijke afdeling stichten. Wij willen hem daarbij helpen en doen een oproep tot alle Mickey-vriendjes uit de buurt. Indien jullie willen aansluiten, neemt dan kontakt op met Arthur !

PUBLICITEIT

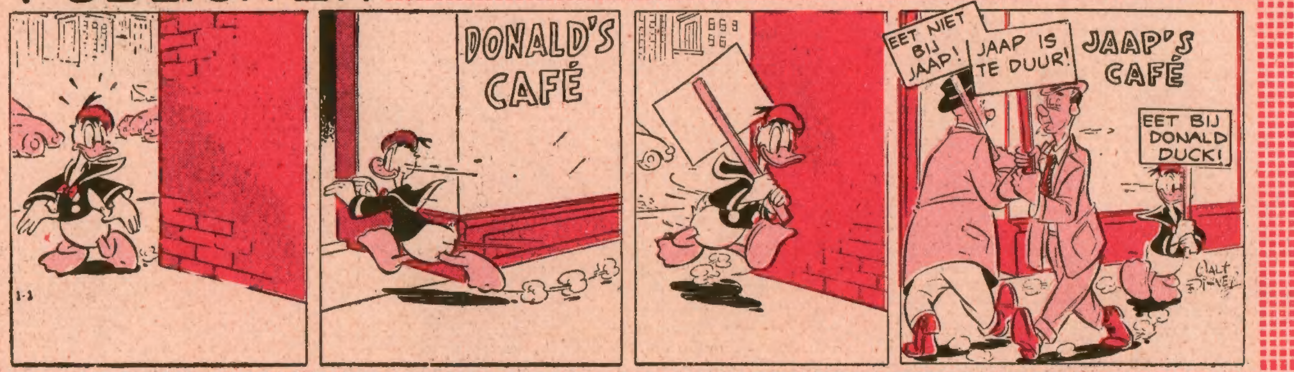

GOE EN DE KROON VAN GENGIS KHAN

KORTE INHOUD

Goe heeft nog steeds de kroon van Gengis Khan in zijn bezit. Het getik van Oom Jeremias' uurwerk fascineert hem. Oom Jeremias heeft een list uitgedacht om de sneeuwmens in de luren te leggen.

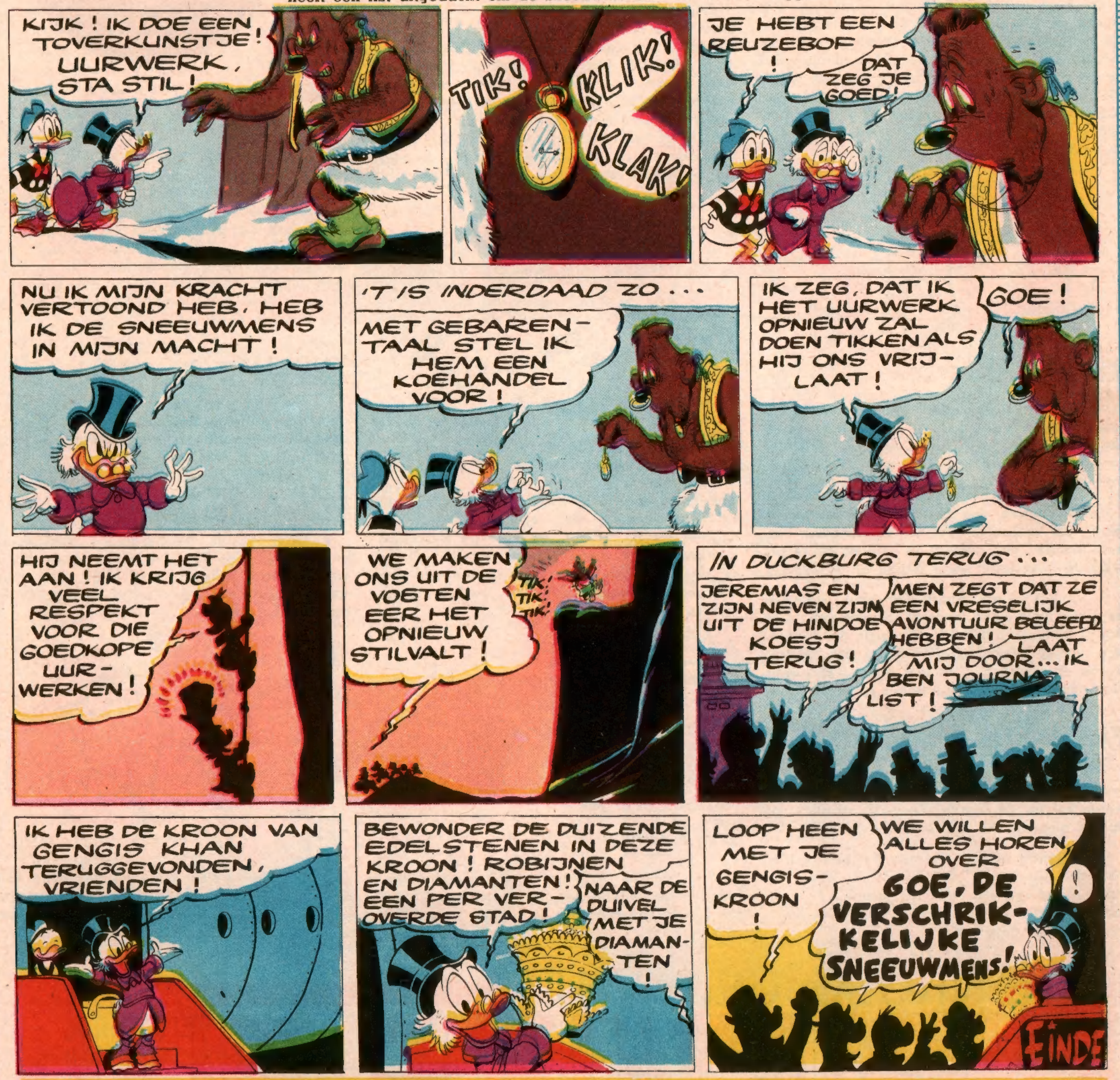

Het geluk hangt soms aan een draadje ! Zo is het ook voor de rijkdom ! Die draad kan duizende kilometers lang zijn en ver weg leiden.

VAN VOLGENDE WEEK AF KUNNEN JULLIE HIER DE AVONTUREN VOLGEN VAN Jeremias Mac Duck EN Jef Goudraad, TWEE AARTSRIJKE EENDEN, IN EEN NIEUW VERHAAL:

DE DRAAD VAN DE RIJKE

UIT ALLE WINDSTREKEN!

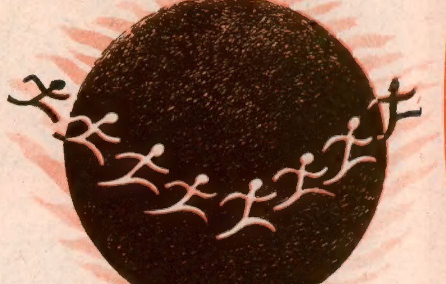

OOST-DUITSLAND

In 1956 gaf de Oostduitse republiek een reeks postzegels uit met de afbeelding van de toondichter Schumann. Plots werden ze uit omloop genomen. Later vernam men dat een verschrikkelijke vergissing begaan werd. De zegels droegen inderdaad het portret van Schumann, maar de partituur, die de achtergrond van de postzegels vormde, was een kompositie van Schubert !

ENGELAND

— De vereniging der Engelse brouwers heeft uitgerekend, dat de hoeveelheid bier, die jaarlijks in de ganse wereld verbruikt wordt, voldoende zou zijn om 89 kruisers van 15.000 Ton elk drijvend te houden.

— De deken van Sint-Margaretha, te Aspley, gaf toelating aan de genodigden van een bruiloft om confetti te gooien op voorwaarde hem later weer netjes op te rapen !

— Een Londens handelaar wou kortgeleden zijn voorraad waren likwideren. Ondanks het aantrekkelijk opschrift *60 % korting op al onze artikelen,* bleef zijn winkel doods en verlaten... en met reden ! Het ging hier immers om een handelaar in doodkisten.

FRANKRIJK

— De automobielclub van Royan heeft volgende slogan uitgevonden : « Automobilisten, let op de dieren die gaan drinken en op de mensen die gedronken hebben ! »

— Weinige mensen kennen het juist adres van de Eiffeltoren. Dit beroemde gevaarte staat geadresseerd als « Anatole France-laan 1, Parijs ». Nummer 1 is het enige huisnummer van deze laan.

MEXICO

Pedro Maldona de Valdez, uit Mexicali, had uit een nieuwwasserij een broek ontvreemd. Erg netjes is dat niet ! Maar Pedro had een goed hart en schonk de broek aan een vriend. Nu wou het toeval dat deze vriend de broek naar de wasserij droeg waar ze gestolen was. Pedro zit te brommen ! Hij heeft nu ruimschoots de tijd om te filosoferen over de invloed van het noodlot op de daden der dieven.

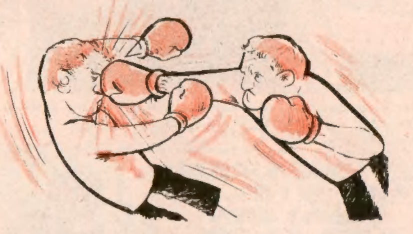

NIEUW-ZEELAND

De «Auckland Herald » had kortgeleden een artikel gepubliceerd dat als titel droeg : « Bijgeloof is haast niet uit te roeien ! » Enkele dagen later kreeg de redaktie een brief toegestuurd van een ex-bokser, die schreef : « Ik kan de waarde van talismans bewijzen ! Het enige sukses dat ik ooit op de ring behaalde, had ik te danken aan een hoefijzer... verborgen in mijn rechter handschoen ! »

ZWEDEN

Mevr. Lilian Silander, gymnastieklerares, heeft te Stockholm een gymnastiekzaal geopend voor honden die te weinig beweging nemen.

IJSLAND

IJsroom wordt door alle kinderen ter wereld erg gesmaakt... ook door de ouders. De voornaamste ijskreemsmullers zijn de Yanks, die ± 18 Kg per inwoner en per jaar verbruiken. Dan volgen de Engelsen met 7 Kg, de Duitsers met 2 Kg. Fransen en Zwitsers eten slechts één Kilo. En de Italianen, uitvinders van deze lekkernij, likken slechts een pond 's jaars op !

TURKIJE

Te Ankara werd een dronken autovoerder door de politie aangehouden, op 25 Km van de stad gebracht en dan verplicht te voet naar huis terug te keren.

U. S. A.

— Gary Grant, de beroemde filmartiest, beweert dat hij sind vijf jaar geen haarkapper meer bezocht heeft. Hij heeft een speciale kam, die tezelfdertijd het hoofdhaar knipt.

— Een New-yorks juwelier verkoopt een sigarettenhouder waarin een klein regenschermpje gebouwd is. Bij regenvlagen kan je sigaret dus niet uitdoven.

TE VROEG GEJUICHT !

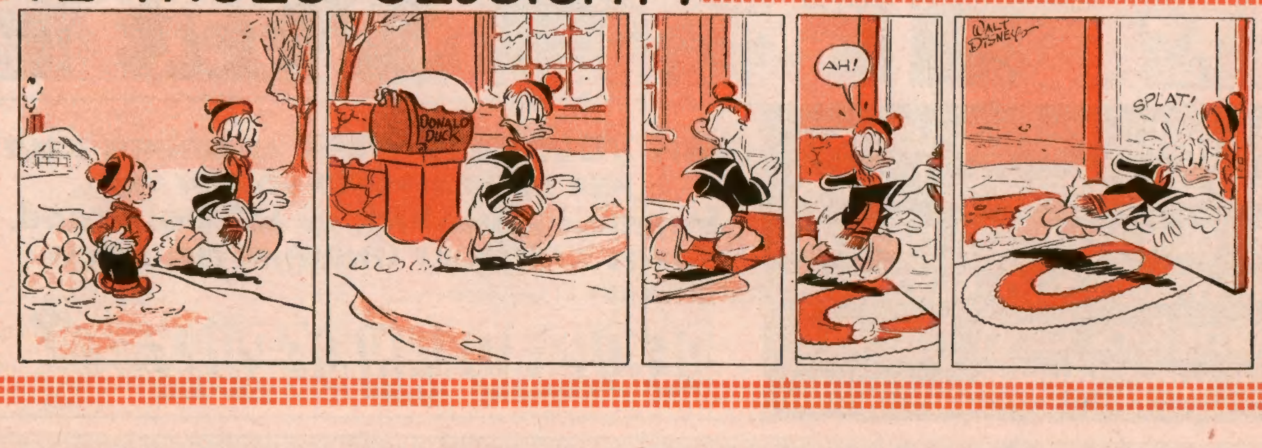

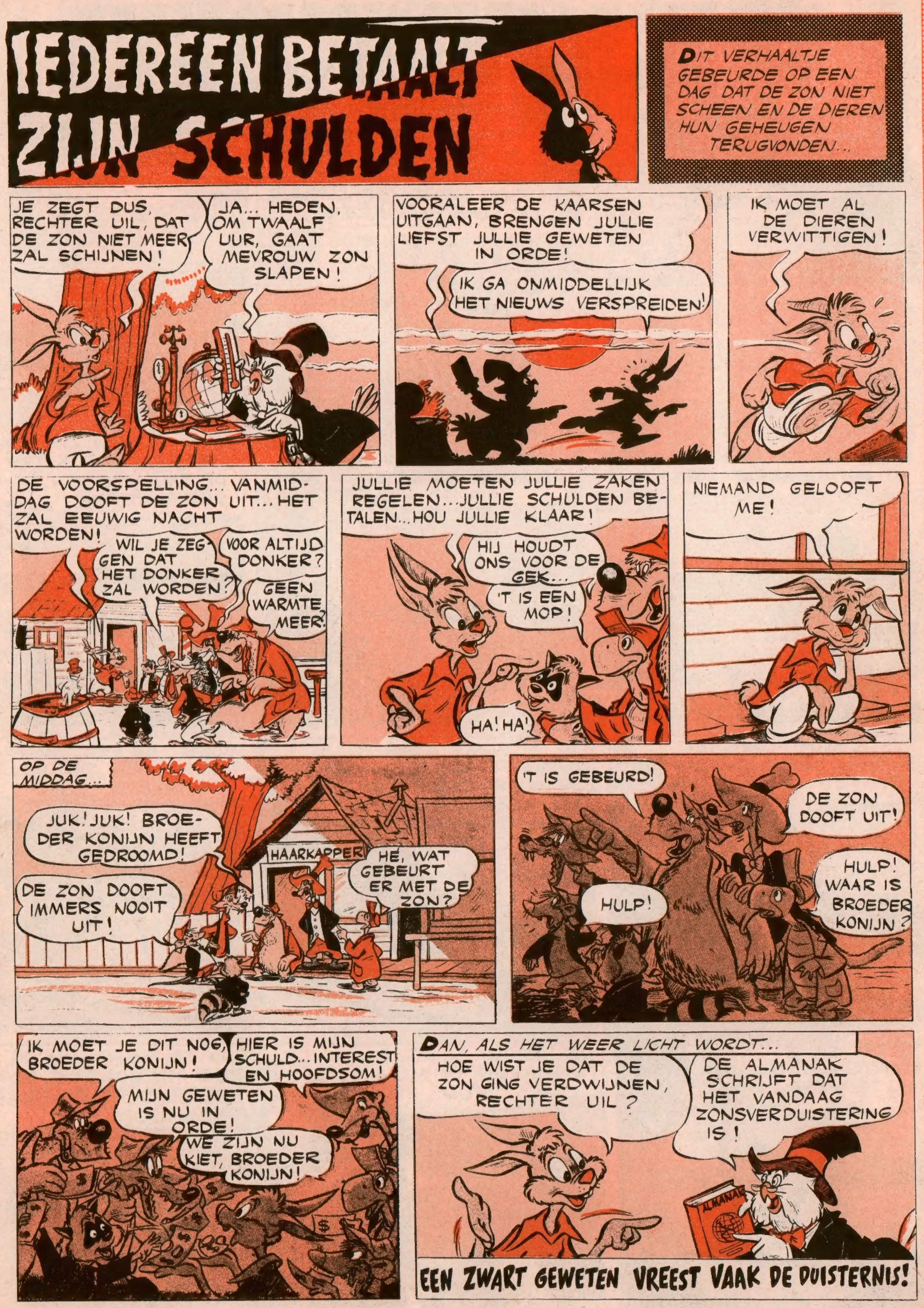

DIEREN - AUTOBIOGRAFIEËN DOOR WALT DISNEY

DE GIRAF

HET GEHEIM DER PILLEN

Mickey en Dingo hebben jagers gezien die door middel van pijlen met zuignapjes eenden vangen. De rare jagers houden niet van nieuwsgierigen en pakken onze vrienden onzacht aan!

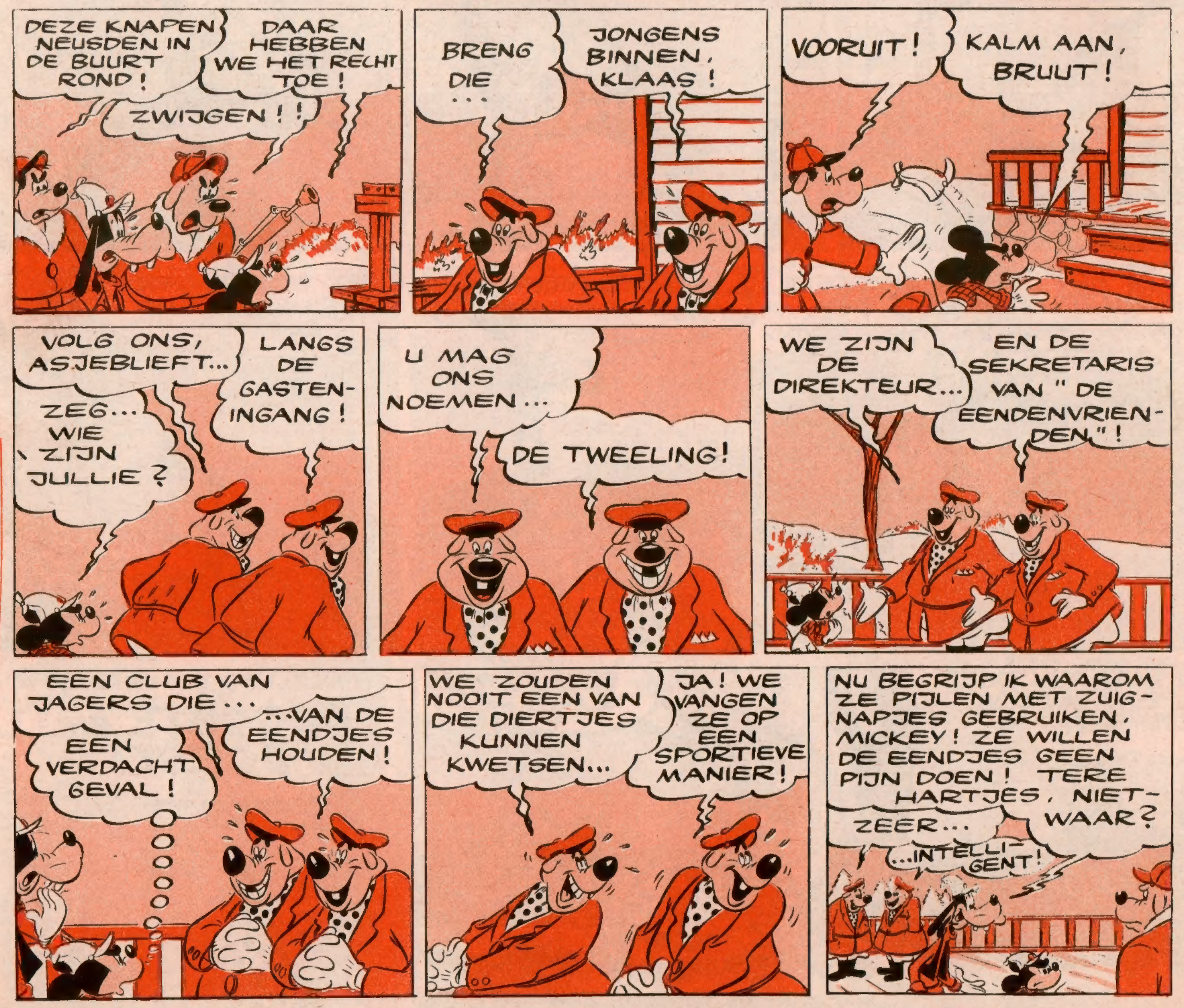

VOLGENDE DONDERDAG : **HET REDDENDE TOUW**

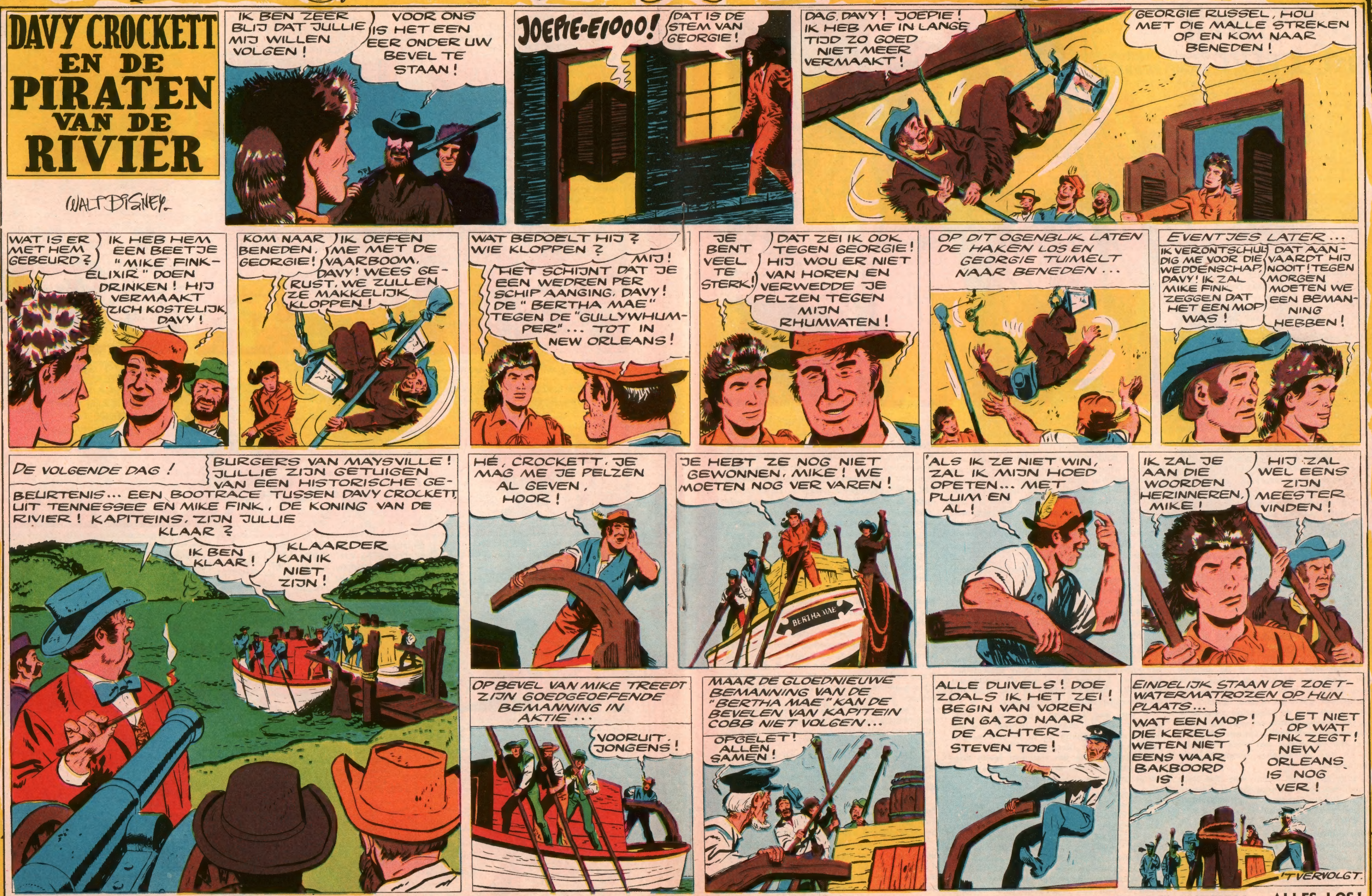

VOLGENDE DONDERDAG: **ALLES LOS!**

De Sherif van Exeter

door LIONEL SAINT-PIERRE

KORTE INHOUD

John Caxton heeft Withby en Stanfort in een hinderlaag gelokt. De Normandiërs en de soldeniers van Baxter namen de vlucht. Sherif Withby vroeg zich af hoe het kwam dat er zich Schotten bij de outlaws gevoegd hebben...

WITHBY begreep nog niet hoe de Schotten erin geslaagd waren zich bij de *outlaws* aan te sluiten. De sherif wist niet dat de Malcolms van Dumferland en de Morlochs uit de buurt van Glasgow verwoede aanhangers waren van Edgar Ethelstane, die ze trouwens als enige wettelijke koning van het land erkenden. De clanhoofden stonden nauw in kontakt met Hereward. Deze had hun gemeld dat de jonge Caxton in Devon een groep opstandelingen aanvoerde. De Schotten hadden onmiddellijk van de kans gebruik gemaakt om zich met de Noormannen te komen meten. Men begrijpt maar al te goed dat Jolly John de stoere *Highlanders* met open armen ontvangen had.

De wapens, die nu in handen van de *outlaws* gevallen waren, werden in nuttig gebruik gegeven. Uit Dartmouth en Totnes waren een vijftigtal jonge mannen aangekomen, die erop verkikkerd waren de verdrukker te bestrijden. De *outlaws,* die in de buurt van Exeter verzameld waren, vormden nu een legertje van ongeveer tweehonderd man.

De volgende weken schuimden benden van een twintigtal *outlaws* elk de omstreken van de stad af. Verschillende koeriers, door Withby of Stanfort naar Londen gezonden, werden door de Saksen onderschept. Caxton had aan de inwoners van Devon laten weten, dat strenge maatregelen zouden getroffen worden tegen elkeen die vrijwillig aan de sherif het *danegeld* betaalde. De inkomsten van Withby waren gevoelig geslonken.

★

Een dikke laag sneeuw bedekte nu de grond. Het jaar naderde snel zijn einde. In het moeraskamp was geen gebrek aan voedsel : honger was er onbekend; de outlaws hadden alleen met de bijtende koude af te rekenen. Betty en twee andere meisjes, die uit Portsmouth gekomen waren, hadden de handen vol om voor de hongerige mannen te koken. De *outlaws* waren meestal zeer jong, en hadden allemaal flinke eetlust. John had gemerkt dat de meisjes met werk overstelpt waren en had zes mannen aangesteld om hen te helpen.

Wanneer hij in het kamp was, liet Jolly John nooit na het eten naar Robert d'Estran te dragen. De gevangene had zich schijnbaar in zijn lot geschikt. Schijnbaar... want men mocht d'Estran beslist niet onderschatten.

Op Oudejaarsavond ging John de Normandiër in zijn hut bezoeken :

— Messire d'Estran, vanavond vieren we naar Saksische gewoonte het nieuwe jaar. Misschien hebt u lust om aan de feesten deel te nemen. Ik kan u toelating geven uw hut te verlaten en u bij ons te voegen, indien u mij uw erewoord geeft geen ontvluchtingspoging te wagen.

— Ik dank u hartelijk voor uw aanbod, Caxton, maar ik heb werkelijk geen lust om te feesten. Wij, Noormannen, stellen een braspartij niet op prijs. Ik zal de nacht doorbrengen met mijn God — in wie u trouwens niet gelooft — te smeken dat Hij u eindelijk mag doen inzien dat koning Willem alleen maar de grootheid van Engeland op het oog heeft. Maar vergeet niet dat uw oom reeds aanbelastingen ? vroeg John.

— Een Normandisch vorst legt nooit onbillijke cijnzen op. Maar zet dan toch uw ogen open ! ging de edelman op vinnige toon verder. U ziet toch waar de dieven zitten : het zijn de Saksen die zich achter koning Willem's gezag verbergen om hun medeburgers uit te zuigen !

De jonge Caxton werd rood van woede :

— Let op uw woorden, d'Estran ! Ik heb het onderhoud met sherif Withby afgeluisterd en ik heb gehoord dat u hem de bezittingen van Oom Owby beloofde in ruil voor zijn medewerking met de Noormannen.

— Voor een Noorman, beste Caxton, wettigt het doel de middelen. Ik geef grif toe dat ik mij in Withby en in je oom vergist heb. Dat heb ik slechts veel later beseft. Maar vergeet niet dat uw oom reeds aangehouden was toen ik met mijn troepje te Exeter aankwam.

— Wat meer is — het gelaat van de edelman nam een strenge uitdrukking aan — Withby meent dat hij slim handelt met slechts een deel van de belastingen aan onze koning te storten. Weet u dat koning Willem onlangs twee Normandische soldaten met zweepslagen gestraft heeft omdat ze een kip van een Saksische boer gestolen hadden ? Ik ben ervan overtuigd dat de sherif van Exeter vroeg of laat zijn wandaden duur zal bekopen !

John antwoordde niet en verliet de hut. De woorden van Robert d'Estran stemden hem tot nadenken. Wat wist hij feitelijk van de Noormanen af, die hij dan toch als zijn aartsvijanden beschouwde ? Hij kende er slechts één : zijn gevangene.

En voor de Normandische edelman was John een onverklaarbare sympathie gaan voelen, die hij natuurlijk zorgvuldig verborgen hield. Daarentegen waren er Withby en Baxter... volbloed Saksen, die twee !

Toen hij Betty zag, glimlachte Jolly John opnieuw. Het jonge meisje nam haar verloofde zachtjes bij de arm :

— O, John, het is nu oudejaarsavond. Hoelang gaat dat vechten nog duren ? Zullen wij dan nooit meer vrede hebben in dit ongelukkig land ?

— Dat is de kwestie niet, Betty ? Het gaat hier over mijn oom. Ik ben hem alles verschuldigd en mag hem niet in de steek laten op het ogenblik dat men al zijn bezittingen wil ontvreemden. Misschien wordt hij tot een zware gevangenisstraf veroordeeld... of erger nog !

— Maar ridder d'Estran beweert dat koning Willem van gerechtigheid houdt en dat zijn onpartijdigheid als voorbeeld gesteld wordt !

— d'Estran is slecht geplaatst om op een objektieve manier over zijn meester te oordelen, Betty ! Daarenboven mag men nooit op het woord van een Noorman betrouwen !

— Je bewering is erg gevaarlijk, John ! Een Noorman zou je kunnen vragen : mag men op het woord van een Saks bouwen ? En denk daarbij eens aan Withby ! ! !

Weer wist John niet wat te antwoorden : Betty was met dezelfde argumenten als d'Estran voor de dag gekomen. Zowel Betty als de Normandische edelman schenen het helaas ! bij het rechte einde te hebben.

('t Vervolgt.)

Wetenschap - Sport - Letterkunde

Van Krimoorlog tot weerbericht

WANNEER je 's morgens je radiotoestel aanknipt, dan hoor je vaak de speaker het weerbericht voorlezen. Natuurlijk is de weervoorspelling niet altijd honderd procent juist en soms kondigt men een regendag aan hoewel het toch de ganse dag zonnig en mooi blijft. Maar de weermannetjes vergissen zich veel minder dan wel beweerd wordt.

Hoelang bestaat de wetenschappelijke meteorologie al ? Op 14 november 1854 — tijdens de oorlog op de Krim — verzocht de Franse minister van Oorlog de astronoom Le Verrier de weg van een orkaan te bestuderen, die in de haven Balaklava verschillende Franse en Engelse schepen tot zinken had gebracht. Dit was de eerste poging om de baan van een storm op kaart vast te leggen. De weerkunde op wetenshappelijke basis was geboren !

★

De eerste olympische kampioen der moderne spelen

DUIZEND-VIJFHONDERD-EN-TWEE jaar na het verdwijnen van de antieke Olympische Spelen, nam baron Pierre de Coubertin het initiatief ze opnieuw in te stellen. In 1896 werden te Athene de eerste moderne spelen gehouden. Sindsdien zijn 61 jaren verlopen en de eerste Olympische kampioen die toen goud won, is nog steeds in leven. Zijn naam is James B. Connolly uit Boston. Hij is nu 88. Connolly behaalde de overwinning in het hoogspringen en werd gefeliciteerd door prins George van Griekenland.

Connolly is nu druk aan het werk met het en specialiseerde zich in het schrijven van grote reportages.

Conolly is nu druk aan het werk met het schrijven van het 26e deel van zijn reisherinneringen. Fordham University heeft hem de titel van doctor honoris causa toegekend. Connolly is de enige schrijver die een Olympische titel verworven heeft.

Het recept voor een uitvinding... volgens Edison !

« ALS ik iets wil uitvinden », zo schreef Edison, « dan begin ik met alles te lezen wat betrekking heeft op het ding dat ik wil uitvinden. Daarvoor bestaan immers de biblioteken ! Ik doe dan mijn voordeel met wat mijn voorgangers, dikwijls ten koste van grote inspanningen, reeds gevonden hebben. Dan verzamel ik de rezultaten, die ik tijdens duizende persoonlijke proeven behaald heb... »

Edison nam zorgvuldig nota van al zijn proeven in notaboeken die elk twee- à driehonderd pagina's telden. In zijn nalatenschap heeft men 2.500 notaboeken weergevonden. Tweehonderd ervan zijn uitsluitend gevuld met de opzoekingen, die tot de uitvinding van de gloeilamp leidden.

KWAAD OPZET GESTRAFT !

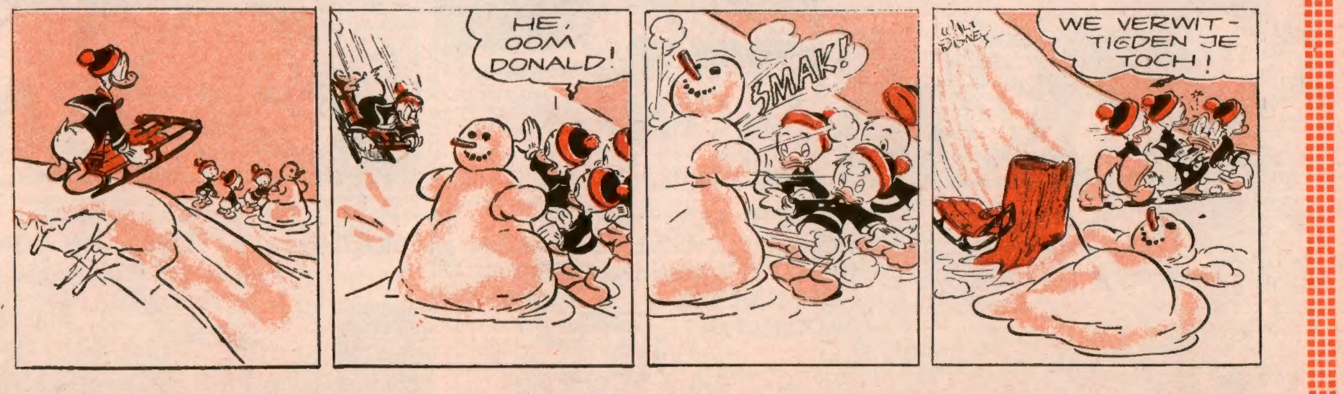

ons compleet verhaal

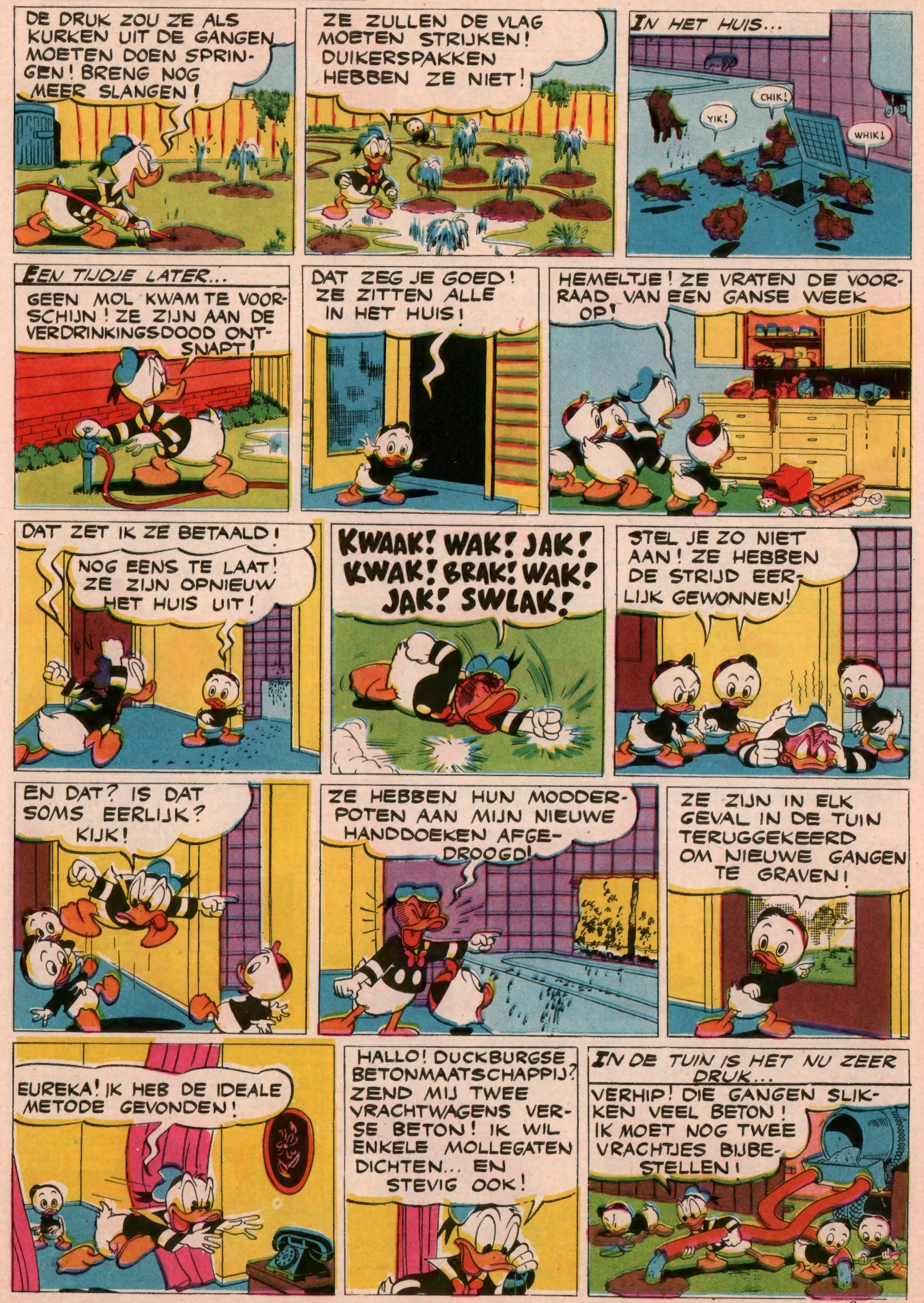

NOG LATER
VERDUIVELD! LOPEN DIE MOL-GANGEN TOT IN CHINA?
NA NOG VIER VRACHTEN...
EINDELIJK ZIJN DE GANGEN GESTOPT!
IK HEB VOOR EEN BOM GELD BETON GEKOCHT!
O!O!
SPIJTIG, OOM DONALD, JE HEBT HET SLECHTSTE NIEUWS NOG NIET GEHOORD!
?
IK VOEL ME AL VERZWAKKEN!
DE MOLLEN HEBBEN EEN GAT IN DE MUUR GEMAAKT! AL HET BETON IS IN DE KELDER GE-LOPEN!
DE OPTIMISTISCHE MOLLEN ZIJN DRUK BEZIG MET HUN GANGEN TE HERSTELLEN!
MAAR DONALD WIL ZICH NIET GEWONNEN GEVEN...
ER IS MEER DAN ÉÉN MANIER OM MOLLEN TE BESTRIJDEN!
?
IK ZAL ZE UITROKEN!
IK GOOI GLOEIENDE KOLEN IN DE VOCHTIGE GALERIJEN! DAN DEK IK ZE TOE!
HET ZAL EEN ECHT TURKS BAD WORDEN!
TRIOMF! ZE GEVEN HET OP!
INDERDAAD! ZE ZIEN ER ERG WOEST UIT!
ZE GAAN NIEUW GRAAFTER-REIN OPZOE-KEN!
JOEPIE! IK HEB DE MOLLENOORLOG GEWON-NEN! MIJN OPZET WERD MET SUKSES BEKROOND!
IK KROON JE MET EEN KOOL, DUCK! DE MOLLEN ZITTEN NU IN MIJN TUIN!
SPLORK
EVEN LATER...
IK HEB EEN NIEUW BOOM-PJE GEPLANT! DIT KEER IS HET EEN WILG!
WILG OF EEN ANDERE BOOM, GROEIEN ZAL HIJ NIET!

EN WAAROM DAN NIET?
KIJK! DAT IS DE REDEN!
BLADRUPSEN! MILJOE-NEN RUPSEN!
LAAT MIJ BEGAAN! IK SLA ZE PLAT!
BLIJF HIER! JE KUNT ZE TOCH NIET BAAS!
KIJK! DUIZENDE VOGELS STORTEN ZICH OP DE INSEKTEN!
DEZE TUIN IS EEN SOORT NATUURRESER-VAAT, NIETWAAR?
HET LEVEN IN DE NATUUR IS ZEER GOED GEREGELD!
DE VOGELS LEVEN VAN DE RUPSEN, DIE DE PLANTEN ETEN! DE PLANTEN HALEN HUN VOEDSEL UIT DE GROND!
EN DE MOLLEN LEVEN VAN DE WORTELS, DIE HET VOEDSEL VAN DE PLAN-TE MOETEN OP-ZUIGEN!
GOED GEREDENEERD! TOCH ZAL IK EEN BOOM PLANTEN!
IK WIL EEN BOOM DIE KAN WEERSTAND BIEDEN AAN DE VOGELS, DE INSEKTEN EN DE MOLLEN!
DIE BESTAAT NIET, VRIEND!
BOMEN EN BOOMPJES
UITVERKOOP
IK HEB IETS, DAT ER ONGEVEER AAN BEANT-WOORDT! DE MONGOOLSE MOERBEZIE-BOOM!
NOOIT VAN GEHOORD!
BEGRIJP IK! 'T IS DE EERSTE DIE INGEVOERD WORDT! HIJ GROEIT ALLEEN MAAR IN DE WOES-TIJN VAN MONGO-LIË!
INTERESSANT!
IK WEET NIET OF HIJ ZICH AAN ONS VOCHTIG, ZACHT KLIMAAT ZAL AAN-PASSEN!
IK PLANT HEM! GEEF HIER!
EN ZO...
IK WAAK HIER, OPDAT GEEN ENKEL VOGEL, RUPS OF MOL DE BOOM ZOU NADEREN EER HIJ GEGROEID IS!
DE BOOM GROEIT VERVAARLIJK SNEL!
HEMELTJE! ER STAAN AL BOTTEN OP, OOM DONALD!
EN STE-KELS OOK!
OEITSJ!
EN BLADEREN!
DAAR KOMEN DE BLAD-RUPSEN!
DEZE BOOM KRIJGEN ZE NIET! IK VECHT TOT DE DOOD!

ons compleet verhaal

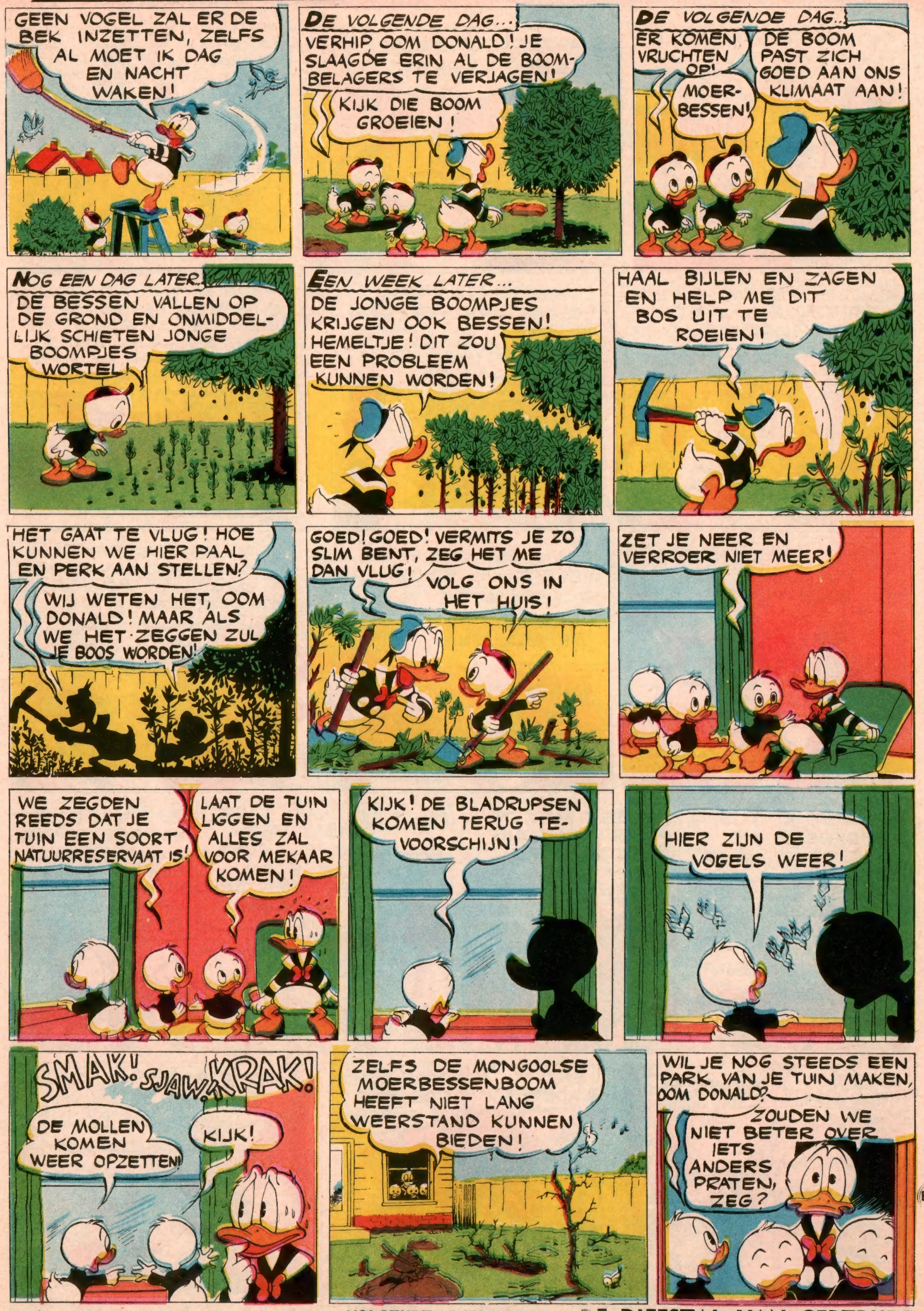

VOLGENDE DONDERDAG : DE DIEFSTAL VAN GERTRUDE

KRUISWOORDRAADSEL

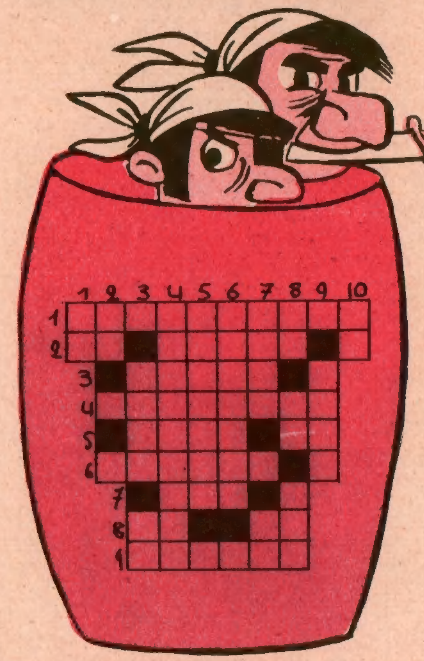

HORIZONTAAL

1. Trein buiten de gewone diensten om.
2. Afkorting van « senior » - Gedurig aan (Gemz.)
3. Kortademigheid.
4. Armoedig, kaal, versleten.
5. Vul in : RORO - Afkorting van « kilogram ».
6. Andere vorm voor « Mijnheer ».
7. Vul in : DNR.
8. Inham van het IJselmeer - Van het werkwoord « raden ».
9. Broeikasten van grote afmetingen.

VERTIKAAL

1. Loofboom met gladde bast en geveerde bladeren.
2. Naam van katolieke patronaatbeweging.
3. Oude franse vlaktemaat - Van het ww. « zijn ».
4. Klein hondje van zuiver ras.
5. Offertafels.
6. Trommelaar.
7. Rivier in Hongarije - Muzieknoot.
8. Voegwoord - Persoonlijk voornaamwoord - Van het ww. « kunnen ».
9. Landbouwwerktuig.
10. Ontkenning in het Engels.

MOPJES

ZWIJGEN AAN TAFEL

— Papa, er is een...

— Zwijgen aan tafel, jongen !

Na het eten :

— Wat is er nu, Pietje ?

— Er zat een spin in je soep, papa, maar nu heb je ze opgegeten !

(Marie-Louise ABELOOS, Erps-Kwerps)

★

ONNODIG

— Maar, Mevrouw, u neemt uw zoontje van school en hij kan nog maar tot tien tellen !

— Meer heeft hij niet nodig ! Hij wordt scheidsrechter bij bokswedstrijden !

★

Mama. — De vaas, die je gebroken hebt, is onbetaalbaar !

Pietje. — Gelukkig maar ! Ik vreesde al, dat ik van mijn zakgeld een nieuwe moest kopen !

(Jean NAESSENS, Hoboken)

★

Pa. — Heb je moeten schoolblijven, Bob ?

Bob. — Ja, ik heb overuren gemaakt !

(Léopold GOBBIN, Waterschei.)

BEN JE SNUGGER ?

1. De Afrikaanse olifant heeft langere oren dan zijn Aziatische kollega.
2. De Londense « Tower » werd gebouwd in de tijd toen de Noormannen Engeland bezetten.
3. De voet heeft — als lengtemaat althans — nooit internationale waarde gehad, want er zijn veel verschillende « voeten ».
4. De vrouw van een maharadja is een maharani.
5. De Kelten zijn de oorspronkelijke bewoners van Engeland.

OPLOSSING

1) Juist. - 2) Juist. - 3) Juist. - 4) Juist. - 5) Onjuist : De Kelten zijn Indogermaanse volken die omstreeks de Ve eeuw v. K. van het vasteland naar Engeland overstaken.

DIT NUMMER WERD MET VERGUNNING VAN WALT DISNEY DOOR DE BELGISCHE STUDIO'S VERWEZENLIJKT, ALLE RECHTEN VOORBEHOUDEN. COPYR. WALT DISNEY PRODUCTIONS 1957.

MAGISCH VIERKANT

Horizontaal en vertikaal worden gelijk volgens onderstaande bepalingen ingevuld :

1. Brutaal van toon.
2. Van het Latijnse ww. « amare ».
3. Bijvorm van « rode », komt voor in plaatsnamen.
4. Geluid door mens of dier voortgebracht.

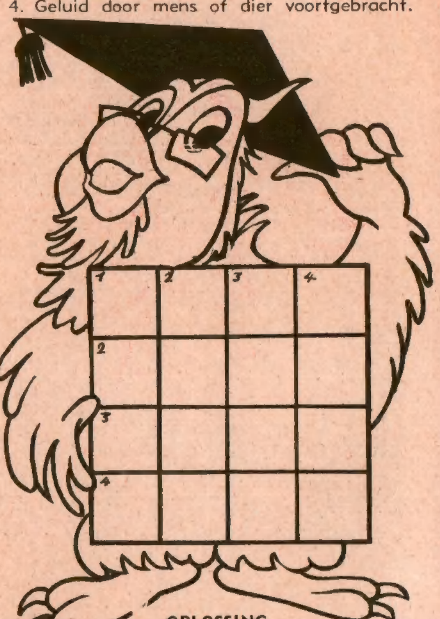

OPLOSSING

BARS - AMAT - RADE - STEM.

RAADSELTJES

Deze raadseltjes zijn de pennevruchten van Luc PEVENAGE (Ninove), Monique DE WAGENAERE (Gent) en Clara DE WILDE (Lier) :

1. Welk dier vindt men altijd thuis ?
2. Niemand dan ikzelf kan zeggen wie ik ben.
3. Wie leeft gelukkig in de meeste druk ?
4. Waar vindt men de hemel op aarde ?

OPLOSSING

1. De mossel.
2. De tong.
3. De boekdrukker.
4. Boven een bed.

Oplossing kruiswoord 359

HORIZONTAAL

GRAP - KREEFT - NAN - NETTEN - OLIEBOOT - IS - ONU - NED - REINE - AUTO.

VERTIKAAL

NO - KNELIS - GRATIS - RIA - RENTE - AE - EBONIET - PF - NONEN - TE - OUDE - TT.

MICKEY MAGAZINE Het jeugdblad voor jongens en meisjes.
Uitgaven Pont-Levis — Verantwoordelijk uitgever : Frans PRETE, beheerder-afgevaardigde, Hopstraat 47, Brussel.

MICKEY-HOLLAND
M. v. Gelderen en Zoon, N. Z. Voorburgwal 142, Amsterdam.
Postgiro : 137.867.
ABONNEMENT :
3 m. : fl. 5,- - 6 m. : fl. 9,75 - 1 jaar : fl. 19,-

ABONNEMENTSPRIJS :
Postcheck : Nr 7539.34

	3 m.	6 m.	1 jaar
België ... fr.	72,—	138,—	270,—
B. Kongo ...	75,—	145,—	283,—

Luchtp. : Idem + posttarief luchtp.

Alle briefwisseling is te richten aan : MICKEY MAGAZINE, Hopstraat 47, Brussel.

KORTE INHOUD

Mickey smeekte om een avontuur! Als opdracht krijgt hij : een edeldame in nood te gaan redden! De bewakers van deze dame willen hem daarbij niet in de weg staan.

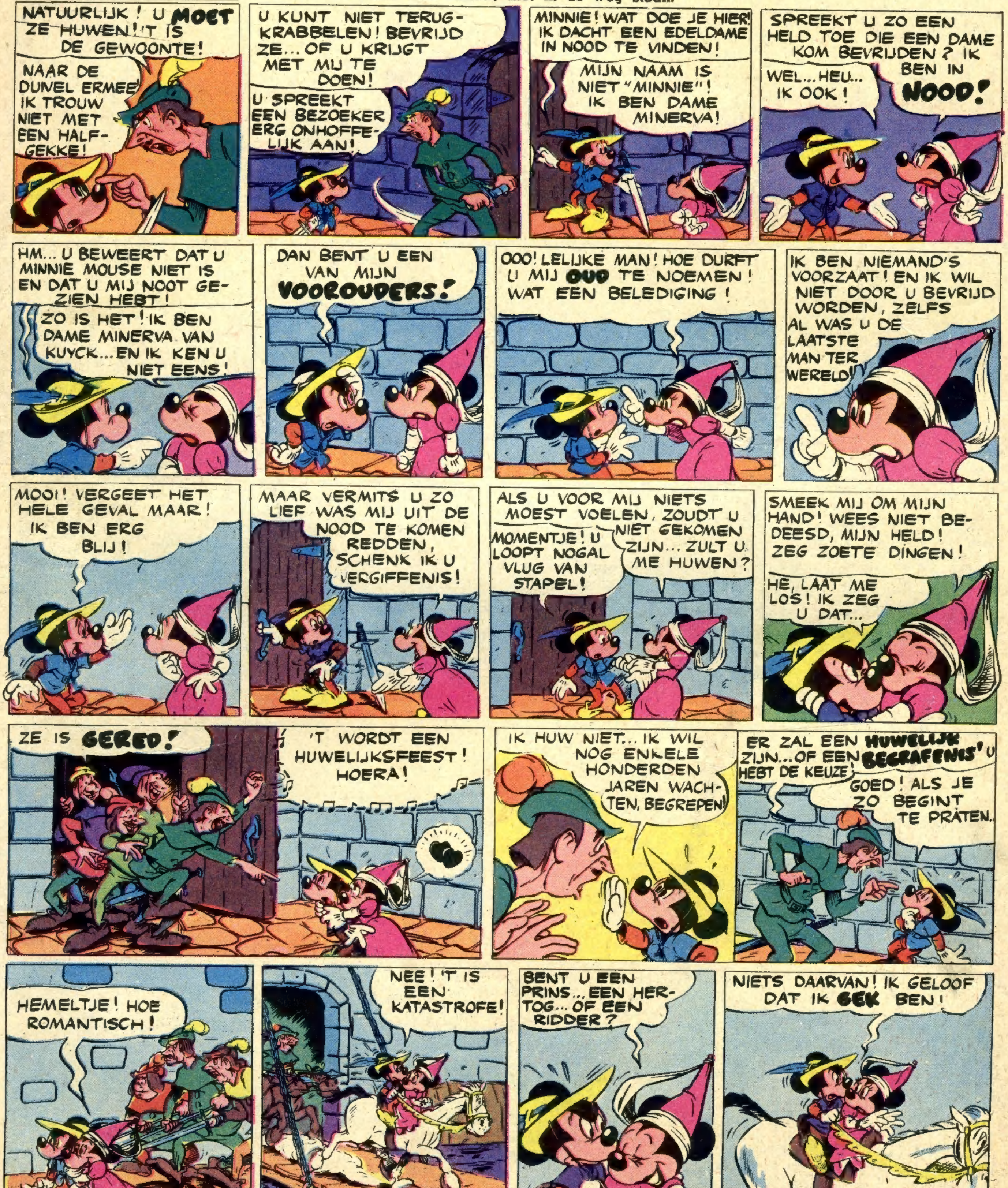

VOLGENDE DONDERDAG: **DE WEERSPANNIGE BRUIDEGOM**

IN BELGIE GEDRUKT bij de N.V. Drukkerij voor Nijverheid en Financie, « MIFI », Hopstraat 47, Brussel.